394390

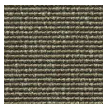

394100

394120

394150

394200

394220

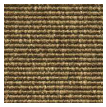

394240

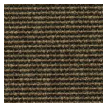

394250

394290

394300

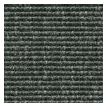

394320

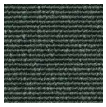

394340

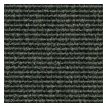

394350

394360

394390

394395

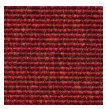

394600

394680

394890

394000 / T394000

# Nordic

## – nordisk skønhed til alle tider

Nordic byder på samme enkle, stringente design som COM 1000-tæppet og er indbegrebet af et tidløst tæppe, hvor høj kvalitet spiller hovedrollen. Det klassiske udtryk bærer mindelser om brostensbelægning, som har haft stor arkitektonisk betydning gennem tiderne med sine mønstrede flader i byrummet. Leveres både som banevarer, kvadratiske tæppefliser, ZigZag-Tiles® og som LockTiles®.

Fås fra lager i 18 nøje udvalgte farver. Specialfarver fra +200 $m^2$. Filtbagside fra +200 $m^2$.

TECHNICAL DATA SHEET

# Nordic

## 394000 / T394000

## Tekniske data

| | Standard | Banevare m/Tekstil | Banevare m/Filt | Fliser |
|---|---|---|---|---|
| Konstruktion | ISO 2424 | Vævet | Vævet | Vævet |
| Struktur | ISO 2424 | Bouclé | Bouclé | Bouclé |
| Luvmateriale | ISO 2424 | 100% PA66 | 100% PA66 | 100% PA66 |
| Farvemetode | | Continue farvet | Continue farvet | Continue farvet |
| Mellemvæv | ISO 2424 | PET | PET | PET |
| Bagside | ISO 2424 | rPET Tekstil | rPET Filt | TEXtiles® |
| Dimensioner/Bredde | ISO 3018 | Ca. 400 cm | Ca. 400 cm | 50 x 50 cm (5 m²/boks) |
| Luvhøjde | | Ca. 2,80 mm | Ca. 2,80 mm | Ca. 2,80 mm |
| Totalhøjde | | Ca. 3,50 mm | Ca. 4,50 mm | Ca. 5,00 mm |
| Luvvægt | ISO 2424 | Ca. 550 g/m² | Ca. 550 g/m² | Ca. 550 g/m² |
| Totalvægt | ISO 8543 | Ca. 1.900 g/m² | Ca. 2.300 g/m² | Ca. 3.000 g/m² |
| Løkketal | ISO 1763 | Ca. 156.000/m² | Ca. 156.000/m² | Ca. 156.000/m² |
| Antistatisk | ISO 6356 | ≤ 2 kV | ≤ 2 kV | ≤ 2 kV |
| Brugsklasse | EN 1307 | 23 Bolig - Kraftig brug | 23 Bolig - Kraftig brug | 23 Bolig - Kraftig brug |
| Brugsklasse | EN 1307 | 33 Erhverv - Kraftig brug | 33 Erhverv - Kraftig brug | 33 Erhverv - Kraftig brug |
| Komfortvurdering | EN 1307 | LC1 | LC1 | LC1 |
| Dimensionsstabilitet | EN 986 | - | - | ≤ 0,2 % |
| Rullehjuls egnethed | EN 985 | Intensiv brug | Intensiv brug | Intensiv brug |
| Trappeegnethed | EN 1963 | Intensiv brug | Intensiv brug | Intensiv brug |
| Trinlydsdæmpning | ISO 10140 | Ca. $\Delta L_w$ 14 dB | Ca. $\Delta L_w$ 18 dB | Ca. $\Delta L_w$ 20 dB |
| Lydabsorbering | EN ISO 354 | Ca. 0,10 $\alpha_w$ | Ca. 0,15 $\alpha_w$ | Ca. 0,20 $\alpha_w$ |
| Varmemodstand | ISO 8302 | Ca. 0,06 m² K/W | Ca. 0,09 m² K/W | Ca. 0,10 m² K/W |
| Brandklasse | EN 9239-1<br>EN 13501-1 | $C_{fl}$ – s1 | $C_{fl}$ – s1 | $B_{fl}$ – s1 |

# Nordic

## 394000 / T394000

## Certificeringer

| | Standard | Banevare m/Tekstil | Banevare m/Filt | Fliser |
|---|---|---|---|---|
| CE | EN 14041 | 0809-CPR-19006044-C3 | 0809-CPR-19006044-C3 | 0809-CPR-19006044-C7 |
| DOP | EN 14041 | 1118#19006044-C3 | 1118#19006044-C3 | 1118#19006044-C7 |
| IACG | EN 16516 | Opfylder | Opfylder | Opfylder |
| M1 | | Opfylder | Opfylder | Opfylder |
| BVB (Byggvaru Bedömningen) | | Accepteret | Accepteret | Accepteret |
| BREEAM NOR | | Opfylder | Opfylder | Opfylder |
| REACH Regulation | EC 1907/2006 | Opfylder | Opfylder | Opfylder |
| POPS Regulation | EC 2019/1021 | Opfylder | Opfylder | Opfylder |
| EPD (GWP-total A1-A3) | ISO 14025<br>EN 15804 | 10,7 kg $CO_2$ eq/m² | 11,3 kg $CO_2$ eq/m² | 13,6 - 15,4 kg $CO_2$ eq/m² |
| EPD RSL (Reference Service Life) | ISO 14025<br>EN 15804 | 25 år | 25 år | 25 år |
| Genbrugsmaterialer | | 100% genanvendt bagside | 100% genanvendt bagside | 100% genanvendt bagside |

### Anbefalet flisemontering

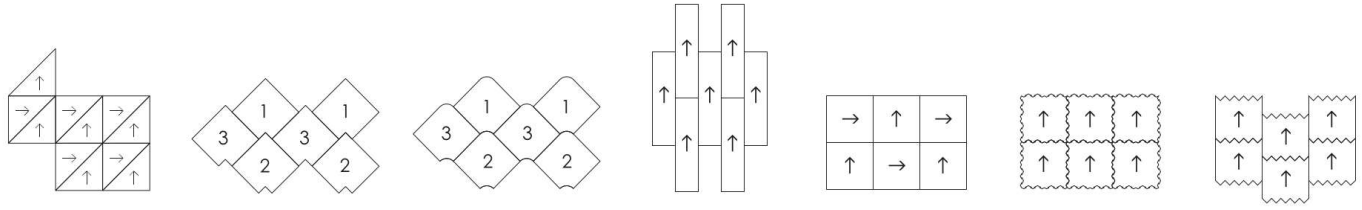


*Da vi løbende forbedrer vores produkter og testprocedurer, kan ovenstående erklæring ændres uden forudgående varsel.*
*For de nyeste tekniske specifikationer, installations– og vedligeholdelsesvejledninger, besøg:*

*www.fletcocarpets.dk*